



## BORSA İSTANBUL

BİST 100 endeksi günü %1,14 düşükle 9.665,78 puandan tamamladı. BİST 100 endeksi gün içinde en düşük 9.643,34 en yüksek ise 9.757,93 seviyesinden işlem gördü. Toplam işlem hacmi ise 102,5 milyar TL düzeyinde gerçekleşti.

En fazla işlem gören sektör endeksi 39,7 milyar TL ile BİST SİNAİ endeksi olurken, en fazla değer kazanan sektör endeksi %1,49 ile BİST METAL ANA endeksi oldu. En fazla değer kaybeden sektör endeksi ise -%2,53 ile BİST SPOR endeksi oldu.

XU100 endeksi içerisinde işlem gören 24 hissenin fiyatı yükselirken, 74 hissenin fiyatı düşmüştür. 2 hissenin ise fiyatı değişmemiştir.

Borsa İstanbul'un toplam işlem hacmi bir önceki işlem gününe göre %5,55 yükselişle (5,4 milyar TL) 102,5 milyar TL oldu. 5 günlük ortalama işlem hacmi 106,4 milyar TL düzeyinde gerçekleşirken son gün işlem hacmi ortalamaya göre %3,69 düşüş kaydetmiştir.

## PİYASA GÜNDEMİ

Asya'da bu sabah Japonya öncülüğünde yükselişler dikkat çekiyor. Çin'de piyasalar, teşviklerle desteklenen sert yükselişlerin ardından bir haftalık tatile girdi. Avrupa vadeli işlemleri an itibarıyla alıcılı, Amerikan vadeli ise yataya yakın işlem görüyor. Bugün, Euro Bölgesi/TÜFE ile PMI endeksleri ön planda olacak. Amerika'da ise JOLTS ve PMI endeksi öne çıkarken pariteler ve emtialar ile ons altın için hareketlenme nedeni olabilir. Ons altın ise dün uzun bir aradan sonra günü düşüşle tamamlaması dikkat çekiciydi.

Yurtiçi piyasalarda ise zayıf görünüm dün de devam etti. Yılın son çeyreğine, küresel piyasalardan negatif yönde ayrılarak giren Borsa İstanbul için ikinci çeyrek bilançoların gönderilmesi dün itibarıyla sona erdi. Dolayısıyla bundan sonraki süreçte, 3.çeyrek bilanço beklentileri çok iyi irdelenmeli. Bu kapsamda 3.çeyrek bilanço beklentileri 2.çeyrek bilançolarına göre daha iyi performans sergilemesi halinde borsada toparlanma çabaları görebiliriz. Teknik olarak baktığımızda ise direnç haline gelen 9750 bölgesi ön planda olacaktır. Bugün veri takviminde PMI endeksi öne çıkacaktır. Geçtiğimiz aya göre PMI endeksinde toparlanma moral kaynağı olabilir.

## DÖVİZ PİYASASI

	Son	Gün %	Haf.%	Ay %
USDTRY	34,1906	0,06	0,17	0,32
EURTRY	38,1194	-0,12	0,37	1,27
GBPTRY	45,8038	0,17	0,40	2,34
EURUSD	1,1134	-0,27	0,20	0,78
GBPUSD	1,3375	0,02	0,20	1,92

## DÖVİZ SEPETLERİ

	Son	Gün %	Haf. %	Ay %
Döviz Sepeti	36,1190	0,00	0,35	0,44
Dolar Endeksi (DXY)	100,7720	0,35	-0,14	-0,94

## TAHVİL PİYASASI

Tahvil Faizleri	Son	Ö.Gün	Ö.Haf.	Ö.Ay
TL Referans Faiz	50,6%	48,4%	50,3%	52,9%
Türkiye 2 Yıllık	37,1%	37,7%	37,4%	37,5%
Türkiye 10 Yıllık	24,6%	24,4%	23,9%	23,8%
Almanya 10 Yıllık	2,1%	2,1%	2,2%	2,3%
ABD 2 Yıllık	3,6%	3,6%	3,6%	3,9%
ABD 10 Yıllık	3,8%	3,8%	3,7%	3,9%
ABD10y 2y Farkı	14,1bp	18,1bp	14,6bp	-1,4bp

## EMTİA PİYASASI

Emtia	Son	Gün %	Haf. %	Ay %
Altın Ons	2.634,7	-0,89	0,23	5,24
Gümüş Ons	31,2	-1,48	1,53	7,96
Brent	71,8	-0,14	-2,34	-6,61
Gram Altın	3.019,0	-1,46	2,10	7,74

## BORSA İSTANBUL ENDEKSLERİ

Performans	Kapanış	İşlem Hacmi	Gün %	Haf. %	Ay %	Yb %
BİST-100	9.666	73.144.029.359	-1,1	-2,2	-1,7	29,4
BİST-30	10.780	56.863.861.312	-1,0	-1,8	-0,6	34,4
BİST Sanayi	12.819	39.704.096.026	-0,8	-2,3	-3,7	11,2
BİST Banka	14.400	14.753.893.807	-1,1	1,9	5,0	65,2
BİST Tüm	11.053	102.491.602.095	-1,0	-2,3	-1,7	28,9
Son ve Önceki Dönem	Son	Ö. Haf	Ö. Ay	Yılbaşı	Ö. Yıl	
Yab.Takas Oranları (%)	38,20	38,22	39,73	37,95	36,84	

## BİST 100 ENDEKSİ

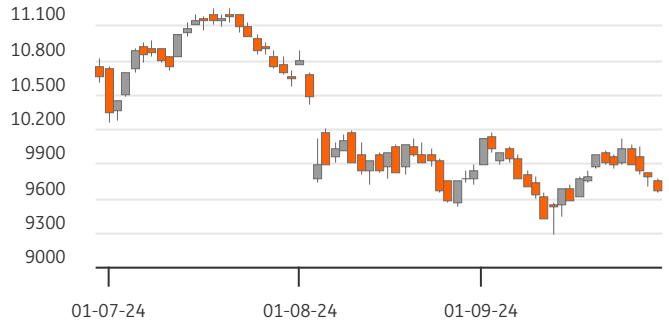

## BİST-100 EN ÇOK DÜŞENLER

	Değ.%	Kapanış	Hacim	Hacim	Kapanış	Değ.%	
AGROT	-7,37	13,95	499,3	SISE	2.237	43,10	0,98
ADEL	-5,49	37,90	96,0	GUBRF	1.823	204,50	1,54
TKFEN	-5,20	52,00	330,1	KRDMD	1.620	26,90	0,52
AGHOL	-4,95	311,75	223,8	HEKTS	1.329	4,47	3,71
ODAS	-4,56	6,49	356,2	KONTR	822	44,10	0,46

## BİST-100 PARA GİRİŞİ

## BİST-100 EN ÇOK YÜKSELENLER

	Değ. %	Kapanış	Hacim	Hacim	Kapanış	Değ.%	
PAPIL	4,93	74,50	65,2	THYAO	6.129	285,00	-2,48
HEKTS	3,71	4,47	1.328,9	EREGL	5.528	53,50	1,71
RGYAS	3,27	113,80	135,7	ISCTR	4.714	14,06	-0,57
KONYA	3,03	6.980,00	351,9	BIMAS	3.843	496,25	-0,35
ENERY	2,63	211,00	105,8	AKBNK	3.174	61,60	-3,07

## BİST-100 HACMİ EN YÜKSEKLER

BİST-100	2022/12	2023/12	2024/06	3 Yıl Ort	Cari
F/K Oranı	6,07	9,52	10,70	8,8%	9,99
PD/DD Oranı	1,55	1,27	2,01	1,6%	1,87
Net Kar Marjı	10,3%	12,2%	11,5%	11,3%	25,0
Aktif Karlılığı	6,1%	4,6%	4,2%	4,9%	8,8
Özsermaye Karlılığı	32,7%	22,1%	23,5%	26,1%	26,7

Endeks ve Döviz Sözleşmeleri	Gün %	Açık Pozis. (AP)	AP Değ.
F_XU0301024	-0,97	467.683	14.298
F_XAUUSD1024	-0,61	94.422	706
F_USDTRY0924	-0,03	552.103	54.601
F_EURUSD0924	0,13	10.403	4.975
F_EURTRY0924	0,16	3.207	620

Ülke	Endeks	Kapanış	Gün %	Haf.%	Ay %
ABD	S&P 500	5.762	0,4%	0,8%	2,0%
	DOW 30	42.330	0,0%	0,5%	1,8%
	NASDAQ	18.189	0,4%	1,2%	2,7%
Fransa	CAC40	7.748	-0,6%	3,2%	1,5%
Almanya	DAX	19.325	-0,8%	2,5%	2,2%
İngiltere	FTSE	8.237	-1,0%	-0,3%	-1,7%
Japonya	NIKKEI 225	37.920	-4,8%	0,5%	-1,9%





## BİST ENDEKSLERİ DESTEK DİRENÇ - HAREKETLİ ORTALAMA - PERFORMANS TABLOSU

Endeks	Kapanış	Destekler		Pivot	Dirençler		Hareketli Ortalamalar			Performans			
		Destek 2	Destek 1		Direnç 1	Direnç 2	5 HO	20 HO	50 HO	Gün. %	Haf. %	Aylık %	Yıllık %
XU100	9.665,78	9.574,43	9.620,10	9.689,02	9.734,69	9.803,61	9.838,63	9.786,56	10.036,39	-1,1%	-2,2%	-1,7%	16,0%
XU050	8.625,91	8.550,98	8.588,44	8.642,85	8.680,31	8.734,72	8.783,49	8.696,15	8.892,33	-1,1%	-2,1%	-1,2%	18,3%
XU030	10.780,36	10.687,46	10.733,91	10.795,23	10.841,68	10.903,00	10.981,34	10.818,95	11.010,43	-1,0%	-1,8%	-0,6%	22,5%
XUSIN	12.818,86	12.686,73	12.752,79	12.849,87	12.915,93	13.013,01	12.973,99	13.089,60	13.543,19	-0,8%	-2,3%	-3,7%	-5,8%
XUMAL	11.318,83	11.190,30	11.254,57	11.330,80	11.395,07	11.471,30	11.429,05	11.125,97	11.282,38	-0,9%	0,1%	3,2%	33,0%
XBANK	14.399,66	14.117,29	14.258,47	14.415,19	14.556,37	14.713,09	14.599,03	13.922,61	14.004,41	-1,1%	1,9%	5,0%	66,3%

## BİST 30 HİSSELERİ DESTEK DİRENÇ - HAREKETLİ ORTALAMA - PERFORMANS TABLOSU

Hisse	Kapanış	Destekler		Pivot	Dirençler		Hareketli Ortalamalar			Performans			
		Destek 2	Destek 1		Direnç 1	Direnç 2	5 HO	20 HO	50 HO	Gün. %	Haf. %	Aylık %	Yıllık %
AKBNK	61,60	59,77	60,68	62,12	63,03	64,47	63,20	59,81	59,95	-3,1%	0,6%	5,7%	92,1%
ALARK	94,40	92,10	93,25	94,40	95,55	96,70	94,27	93,81	98,44	0,1%	1,6%	-1,9%	-23,0%
ASELS	59,25	58,25	58,75	59,30	59,80	60,35	60,27	58,12	58,84	0,0%	-0,1%	1,5%	45,5%
ASTOR	77,95	75,95	76,95	78,15	79,15	80,35	78,82	79,95	81,70	-0,1%	-4,5%	3,2%	-40,7%
BIMAS	496,25	482,42	489,33	497,92	504,83	513,42	534,75	561,19	570,26	-0,4%	-15,2%	-8,1%	83,1%
DOAS	218,90	214,10	216,50	219,70	222,10	225,30	219,48	221,10	225,47	-1,5%	0,0%	-4,5%	-2,5%
EKGYO	12,02	11,75	11,89	12,08	12,22	12,41	12,10	11,86	11,67	-1,6%	-0,8%	2,9%	48,8%
ENKAI	45,30	44,27	44,79	45,25	45,77	46,23	45,64	48,08	47,01	0,0%	-2,6%	-7,2%	36,5%
EREGL	53,50	52,20	52,85	53,45	54,10	54,70	51,97	48,93	50,60	1,7%	8,4%	10,7%	21,6%
FROTO	918,00	897,00	907,50	918,00	928,50	939,00	922,90	915,10	928,37	-1,4%	0,7%	-4,8%	16,7%
GARAN	122,40	118,87	120,63	121,67	123,43	124,47	124,42	115,53	116,48	-0,5%	1,5%	9,0%	140,3%
HEKTS	4,47	4,20	4,34	4,41	4,55	4,62	4,42	4,27	4,28	3,7%	-0,4%	6,6%	-53,8%
ISCTR	14,06	13,72	13,89	14,05	14,22	14,38	14,14	13,39	13,81	-0,6%	3,8%	6,4%	40,1%
KCHOL	188,20	182,13	185,17	187,13	190,17	192,13	187,96	183,10	192,48	0,5%	1,7%	1,0%	33,2%
KONTR	44,10	40,50	42,30	43,90	45,70	47,30	43,41	45,55	49,37	0,5%	-0,7%	-10,3%	-57,2%
KOZAL	23,22	22,51	22,87	23,43	23,79	24,35	23,69	23,64	24,12	-1,8%	-1,5%	-7,6%	-19,3%
KRDMD	26,90	26,22	26,56	27,12	27,46	28,02	26,38	24,24	25,79	0,5%	7,3%	17,1%	-8,5%
MGROS	450,00	438,83	444,42	454,83	460,42	470,83	472,60	494,87	511,87	-2,8%	-9,0%	-7,1%	25,1%
PETKM	22,66	22,35	22,51	22,73	22,89	23,11	23,00	23,15	23,21	-0,4%	-3,7%	-1,4%	15,4%
PGSUS	239,30	231,23	235,27	239,73	243,77	248,23	242,52	239,76	231,68	-2,2%	-2,6%	5,3%	41,9%
SAHOL	97,35	94,52	95,93	98,32	99,73	102,12	99,78	95,41	95,20	-3,6%	-1,7%	10,6%	68,4%
SASA	4,30	4,15	4,23	4,29	4,37	4,43	4,32	4,42	4,96	0,5%	-3,2%	-12,6%	-30,1%
SISE	43,10	41,85	42,47	43,03	43,65	44,21	42,44	41,72	43,54	1,0%	2,4%	-0,7%	-20,1%
TECELL	95,20	92,77	93,98	95,07	96,28	97,37	96,10	95,81	100,09	-1,2%	0,5%	-3,2%	82,0%
THYAO	285,00	280,17	282,58	287,17	289,58	294,17	291,20	292,30	294,92	-2,5%	-3,7%	-5,2%	17,5%
TOASO	215,50	209,83	212,67	216,33	219,17	222,83	219,32	220,37	241,33	-2,4%	-1,1%	-11,7%	-21,4%
TTKOM	49,80	48,77	49,28	50,32	50,83	51,87	52,05	50,82	50,34	-2,2%	-5,1%	3,0%	112,8%
TUPRS	155,20	152,80	154,00	156,20	157,40	159,60	157,58	153,23	152,14	-2,1%	-0,9%	-1,0%	11,6%
ULKER	140,00	135,67	137,83	142,17	144,33	148,67	144,24	148,95	156,55	-2,6%	-7,2%	-5,4%	49,1%
YKBNK	30,92	29,93	30,43	30,69	31,19	31,45	30,96	30,29	30,11	0,4%	4,5%	-0,9%	74,8%





## BİST 30 HİSSELERİ TEMEL VERİLER

Hisse	Çarpanlar		Piy.Değ.(Mn USD)		Karlılık				Büyüme			Borç.	YP
	F/K	PD/DD	Cari	Son Bilanço Dönemi	Aktif Karlılık	Özser. Karlılık	FAVÖK Marjı	Net Kar Marjı	Net Satış Çeyrek	FAVÖK Çeyrek	Net Kar Çeyrek	Net Borç /FAVÖK	Net Poz. (Mn USD)
AKBNK	5,38	1,45	9.396	10.141	1,3%	12,3%	-	33,0%	1,7%	-	-17,1%	-	432
ALARK	23,84	0,83	1.205	1.424	-2,2%	-3,4%	8,7%	8,7%	29,8%	-	-	-	-121
ASELS	28,41	2,41	7.925	8.136	2,8%	4,8%	26,3%	11,8%	17,6%	39,8%	49,6%	1,49	721
ASTOR	15,03	4,71	2.282	2.894	7,8%	11,3%	34,2%	12,8%	-17,9%	1,2%	6,8%	-0,66	51
BIMAS	15,93	3,40	8.839	10.076	6,1%	15,2%	3,6%	4,1%	-2,9%	-13,5%	7,6%	1,81	-6
DOAS	3,88	0,98	1.413	1.768	9,1%	15,4%	13,5%	5,1%	5,3%	10,7%	-38,2%	0,37	-28
EKGYO	-	0,62	1.340	1.124	0,5%	1,2%	18,1%	5,9%	115,1%	140,1%	4,9%	-1,15	-
ENKAI	12,50	1,11	7.973	7.520	4,2%	5,4%	25,1%	26,9%	29,9%	100,0%	35,6%	-5,36	434
EREGL	10,44	0,87	5.493	5.675	3,3%	5,4%	12,7%	8,7%	1,5%	-15,0%	-21,7%	2,55	38
FROTO	7,10	3,69	9.450	12.010	7,5%	27,4%	6,8%	5,6%	-20,7%	-32,8%	-38,6%	2,80	-2.038
GARAN	5,25	1,84	15.080	14.374	2,3%	19,2%	-	47,2%	24,2%	-	0,9%	-	849
HEKTS	-	4,66	1.105	985	-4,8%	-17,2%	-15,2%	-59,2%	-16,7%	-	-	-	-89
ISCTR	5,03	1,23	10.311	12.065	1,2%	11,8%	-	50,2%	-14,9%	-	7,5%	-	-173
KCHOL	12,66	1,00	14.000	17.513	0,1%	0,5%	5,6%	0,0%	6,8%	-25,3%	-88,8%	2,23	203
KONTR	38,98	6,90	841	1.004	6,4%	26,6%	23,0%	17,9%	76,6%	239,4%	-13,7%	4,72	-11
KOZAL	-	2,99	2.181	2.079	-1,1%	-1,2%	29,9%	-1,9%	-34,3%	-24,5%	-	-3,03	-8
KRDMD	22,78	0,68	616	748	-3,6%	-6,6%	4,7%	-8,4%	-16,4%	-65,6%	-	-0,01	-486
MGROS	15,07	1,79	2.390	2.922	2,4%	7,6%	5,5%	0,9%	13,2%	539,1%	-55,1%	-0,52	49
PETKM	3,61	0,94	1.685	1.678	3,0%	6,6%	3,6%	9,0%	4,2%	-	79,3%	47,75	-1.180
PGSUS	5,96	2,01	3.510	3.470	0,3%	1,1%	30,4%	15,0%	52,8%	583,2%	-	3,88	-610
SAHOL	-	0,79	5.998	6.172	-0,4%	-4,1%	8,5%	-1,0%	2,2%	-25,8%	-	0,50	724
SASA	5,85	1,86	5.459	7.228	9,7%	23,4%	17,9%	19,1%	-5,3%	-16,7%	-82,0%	8,49	-2.468
SISE	11,59	0,79	3.873	4.682	1,7%	3,8%	6,3%	5,7%	-5,0%	-15,0%	-7,0%	6,26	28
TCELL	10,78	1,38	6.144	6.739	2,6%	6,1%	50,0%	8,7%	4,3%	19,0%	1,7%	0,81	-237
THYAO	2,16	0,71	11.537	12.974	3,6%	9,0%	18,6%	16,6%	24,2%	119,8%	338,5%	1,85	-7.708
TOASO	11,08	2,70	3.161	5.176	6,2%	15,5%	12,0%	5,4%	-34,9%	-40,1%	-57,7%	-0,04	261
TTKOM	8,20	1,41	5.113	5.147	1,5%	3,6%	40,9%	4,3%	9,0%	40,0%	25,6%	1,38	-31
TUPRS	6,43	1,29	8.772	9.710	1,8%	3,6%	6,8%	2,6%	6,3%	29,0%	1.341,0%	-0,78	47
ULKER	7,34	2,14	1.517	1.913	6,0%	24,0%	19,4%	8,2%	-28,0%	-31,8%	-46,4%	1,88	-268
YKBNK	4,26	1,43	7.662	8.694	1,0%	10,8%	-	20,2%	-7,9%	-	-31,1%	-	235

## TEMETTÜ TAKVİMİ

Kod	Piyasa Değeri (Bin TL)	Net Kar (Bin TL)	Brüt Tem. Tutarı (Bin TL)	Tem. Dağ. Oranı	Hisse Başına Brüt Tutar	Hisse Başına Net Tutar	Tem. Verimi	Tem. Dağıtım Tarihi	Tem. Ödeme Kalan Gün	Tem. Ödeme Bilgisi
BUCIM	10.785.000,00	72.795,81	100.000	5,46%	0,07	0,06	0,93%	30.09.2024	0	30.09.2024
ESCAR	19.249.350,00	481.796,09	217.200	16,98%	4,00	3,60	1,13%	01.10.2024	1	Avans : 07.11.2023 - 01.10.2024 - 26.06.2024
SOKM	28.620.309,99	164.698,96	1.500.000	33,74%	2,53	2,28	5,24%	01.10.2024	1	Taksit : 01.10.2024 - 01.07.2024
GOLTS	7.753.500,00	496.581,86	200.160	12,34%	11,12	10,01	2,58%	03.10.2024	3	03.10.2024
BOBET	7.980.000,00	50.822,06	570.000	40,59%	1,50	1,35	7,14%	07.10.2024	7	Taksit : 07.10.2024 - 07.08.2024 - 07.05.2024
SUNTK	9.064.860,00	101.485,97	204.650	86,51%	0,43	0,39	2,26%	07.10.2024	7	07.10.2024
OBAMS	15.629.149,34	350.676,57	308.501	24,12%	0,64	0,58	1,97%	15.10.2024	15	15.10.2024
SANFM	4.182.000,00	42.573,91	3.000	6,83%	0,02	0,02	0,07%	15.10.2024	15	15.10.2024
GRSEL	13.678.200,00	722.493,73	40.000	3,69%	0,39	0,35	0,29%	21.10.2024	21	Taksit : 21.10.2024 - 20.06.2024
BRKSN	928.512,00	27.732,34	5.200	7,37%	0,17	0,15	0,56%	22.10.2024	22	Taksit : 22.10.2024 - 25.07.2024



## ŞİRKETLERDEN HABERLER

ELITE	01.10.2024 02:21 Elite Naturel Organik Gıda Sanayi Ve Ticaret A.Ş. Faaliyet Raporu <a href="#">Haberin Devamı</a>
ENTRA	01.10.2024 01:26 IC Enterra Yenilenebilir Enerji A.Ş. Faaliyet Raporu <a href="#">Haberin Devamı</a>
ECZYT	01.10.2024 01:22 Eczacıbaşı Yatırım Holding Ortaklığı Anonim Şirketi Faaliyet Raporu <a href="#">Haberin Devamı</a>
KARSN	01.10.2024 00:44 Karsan Otomotiv Sanayii Ve Ticaret A.Ş. 2024 Yılı 6 Aylık Konsolide Finansal Raporlara İlişkin Yönetim Kurulu Faaliyet Raporu <a href="#">Haberin Devamı</a>
KATMR	01.10.2024 00:10 Katmerciler Araçüstü Ekipman Sanayi Ve Ticaret A.Ş. 01.01.2024-30.06.2024 FAALİYET RAPORU EKTEDİR <a href="#">Haberin Devamı</a>
ISMEN	30.09.2024 23:58 İş Yatırım Menkul Değerler A.Ş. 1 Ocak-30 Haziran 2024 dönemi Yönetim Kurulu Faaliyet Raporu <a href="#">Haberin Devamı</a>
ESCAR	30.09.2024 23:58 Escar Filo Kiralama Hizmetleri Anonim Şirketi ESCAR 2024 YILI 2.ÇEYREK DÖNEMİ YÖNETİM KURULU FAALİYET RAPORU <a href="#">Haberin Devamı</a>
ECILC	30.09.2024 23:56 EİS Eczacıbaşı İlaç Sınai ve Finansal Yatırımlar Sanayi ve Ticaret A.Ş. 1 Ocak 2024 - 30 Haziran 2024 Dönemi Faaliyet Raporu <a href="#">Haberin Devamı</a>
KUYAS	30.09.2024 23:55 Kuyaş Yatırım A.Ş. 01.01.2024-30.06.2024 Dönemine ait Faaliyet Raporu <a href="#">Haberin Devamı</a>
NTHOL	30.09.2024 23:49 Net Holding A.Ş. 30.06.2024 Tarihli Faaliyet Raporu <a href="#">Haberin Devamı</a>
SNGYO	30.09.2024 23:33 Sinpaş Gayrimenkul Yatırım Ortaklığı A.Ş. Faaliyet Raporu 30.06.2024 Konsolide <a href="#">Haberin Devamı</a>
DGNMO	30.09.2024 23:24 Doğanlar Mobilya Grubu İmalat Sanayi Ve Ticaret A.Ş. Faaliyet Raporu <a href="#">Haberin Devamı</a>
ODAS	30.09.2024 23:19 Odaş Elektrik Üretim Sanayi Ticaret A.Ş. 01.01.2024 - 30.06.2024 Dönemi Faaliyet Raporu <a href="#">Haberin Devamı</a>
GOKNR	30.09.2024 23:14 Göknur Gıda Maddeleri Enerji İmalat İthalat İhracat Ticaret Ve Sanayi A.Ş. Şirketimizin 2024 2. Çeyrek Faaliyet Raporu Ektedir <a href="#">Haberin Devamı</a>
OZKGY	30.09.2024 22:58 Özak Gayrimenkul Yatırım Ortaklığı A.Ş. OZAK GYO FAALİYET RAPORU SORUMLULUK BEYANI <a href="#">Haberin Devamı</a>
KOZAA	30.09.2024 22:51 Koza Anadolu Metal Madencilik İşletmeleri A.Ş. Yönetim Kurulu Faaliyet Raporu 30.06.2024 <a href="#">Haberin Devamı</a>
KZBGY	30.09.2024 22:47 Kızılbük Gayrimenkul Yatırım Ortaklığı A.Ş. Kızılbük GYO 2. Çeyrek 2024 Faaliyet Raporu <a href="#">Haberin Devamı</a>
IPEKE	30.09.2024 22:43 İpek Doğal Enerji Kaynakları Araştırma Ve Üretim A.Ş. Yönetim Kurulu Faaliyet Raporu 30.06.2024 <a href="#">Haberin Devamı</a>
MOGAN	30.09.2024 22:33 Mogan Enerji Yatırım Holding A.Ş. MOGAN ENERJİ YATIRIM HOLDİNG A.Ş. Konsolide Faaliyet Raporu 30.06.2024 <a href="#">Haberin Devamı</a>
RYSAS	30.09.2024 22:27 Reysaş Taşımacılık ve Lojistik Ticaret A.Ş. Faaliyet Raporu Sorumluluk Beyanı <a href="#">Haberin Devamı</a>



## ING Yatırım Menkul Değerler A.Ş.

**Unvan** : ING Yatırım Menkul Değerler A.Ş.  
**Adres** : Reşit Paşa Mahallesi Eski Büyükdere Cad. No:8 Kat:10 34467 Sarıyer/İstanbul  
**E-Posta** : ingyatirim@ingyatirim.com.tr  
**Tel** : 0850 222 0 600

## YASAL UYARI

Bu Bülten; bir veya daha fazla sermaye piyasası aracı veya bunları ihraç eden ortaklıklar ve kuruluşlar ile piyasa eğilimleri hakkında, belirli bir kişiye veya mali durumları, risk ve getiri tercihleri benzer nitelikteki bir gruba yönelik olmamak kaydıyla, ING Yatırım Menkul Değerler A.Ş. müşterilerine ve/veya dağıtım kanallarına yönelik olarak ING Yatırım Menkul Değerler A.Ş.'nin anlaşmalı olduğu dışarıdan hizmet sağlayıcı kuruluşlar tarafından hazırlanmakta olup, Bu Bülten içerisinde sunulan bilgi, analiz, veri ve yorumlar yatırım danışmanlığı faaliyeti kapsamında değildir. Bu Bülten; genel nitelikte yorum ve tavsiye sunulması amacıyla, sermaye piyasası araçlarının mevcut veya gelecekteki fiyat veya değerlerine ilişkin araştırmalardan veya diğer bilgilerden yararlanılarak genel yatırım tavsiyesi olarak hazırlanmaktadır. Yatırım danışmanlığı hizmeti, yetkili kuruluşlar tarafından kişilerin risk ve getiri tercihleri dikkate alınarak kişiye özel sunulmakta olup, genel yatırım tavsiyeleri ise kişiye özel olmayan yatırım stratejileri veya tavsiyeleri içermektedir. Bu sebeple, Bu Bülten içerisinde sunulan bilgi, analiz, veri ve yorumlar mali durumunuz ile risk ve getiri tercihlerinize uygun olmayabileceği gibi, sadece Bu Bülten'e dayanılarak yatırım kararı verilmesi beklentilerinize uygun sonuçlar doğurmayabilir.

